

PROSPETTO PRINCIPALE

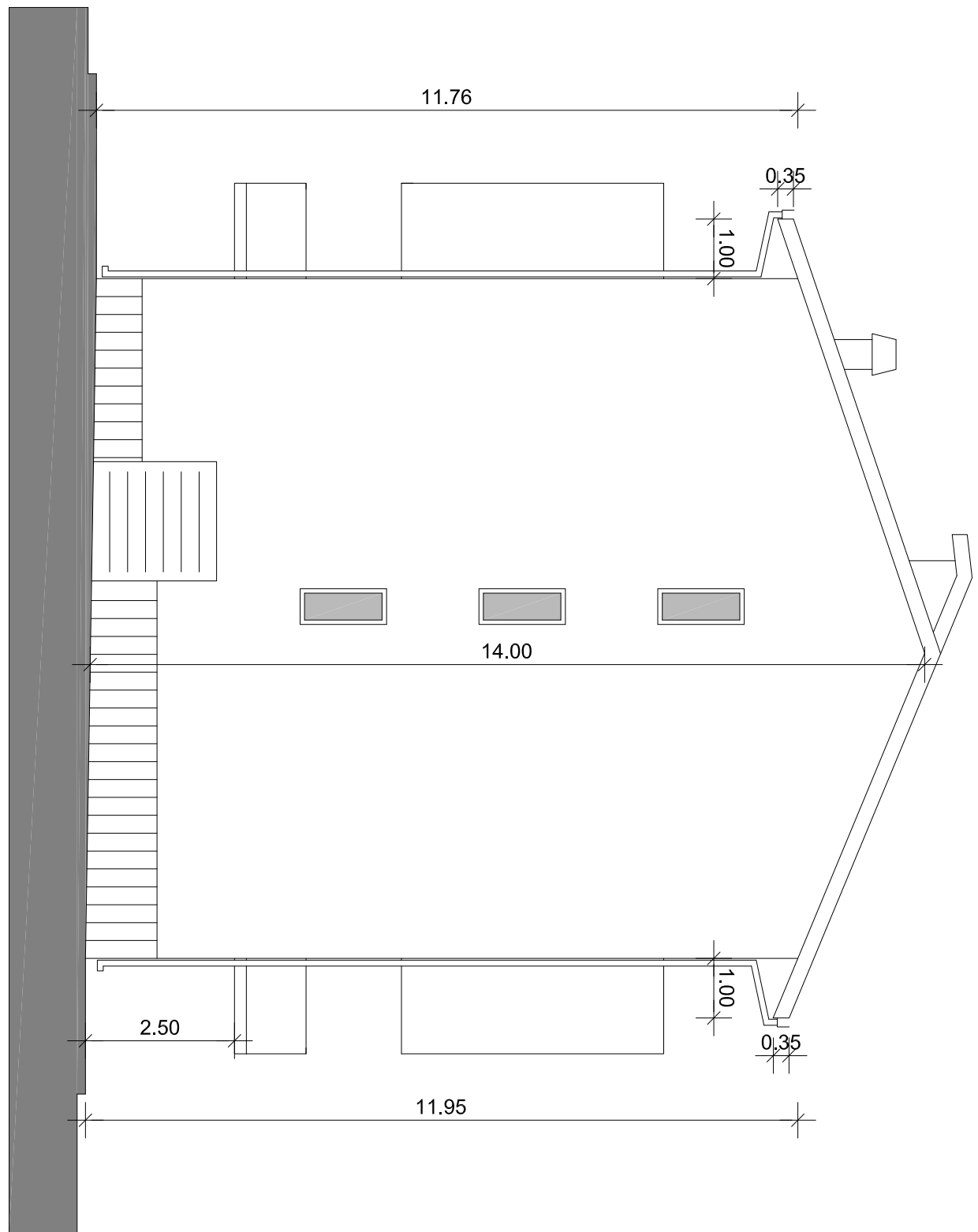

PROSPETTO LATERALE DESTRO

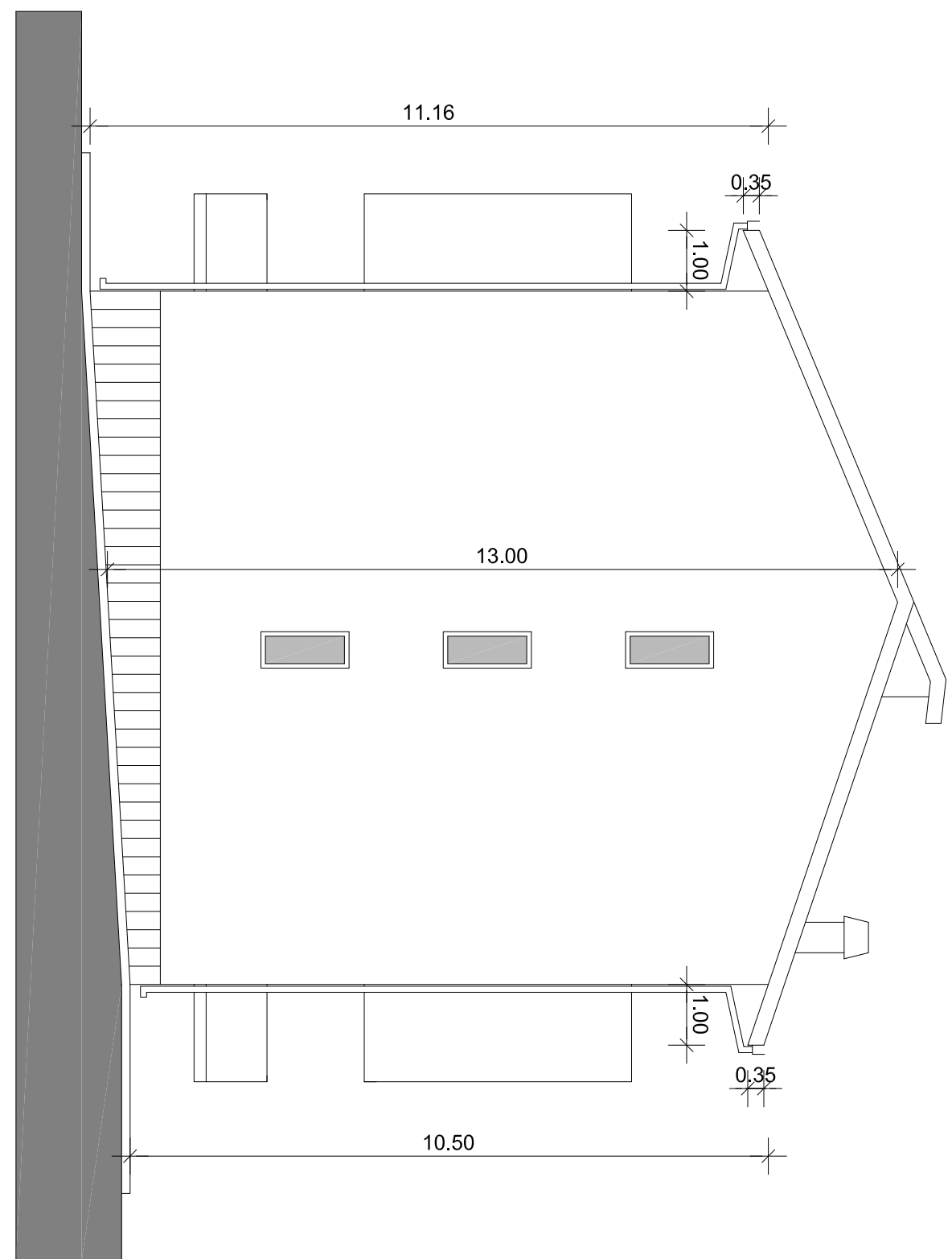

PROSPETTO LATERALE SINISTRO

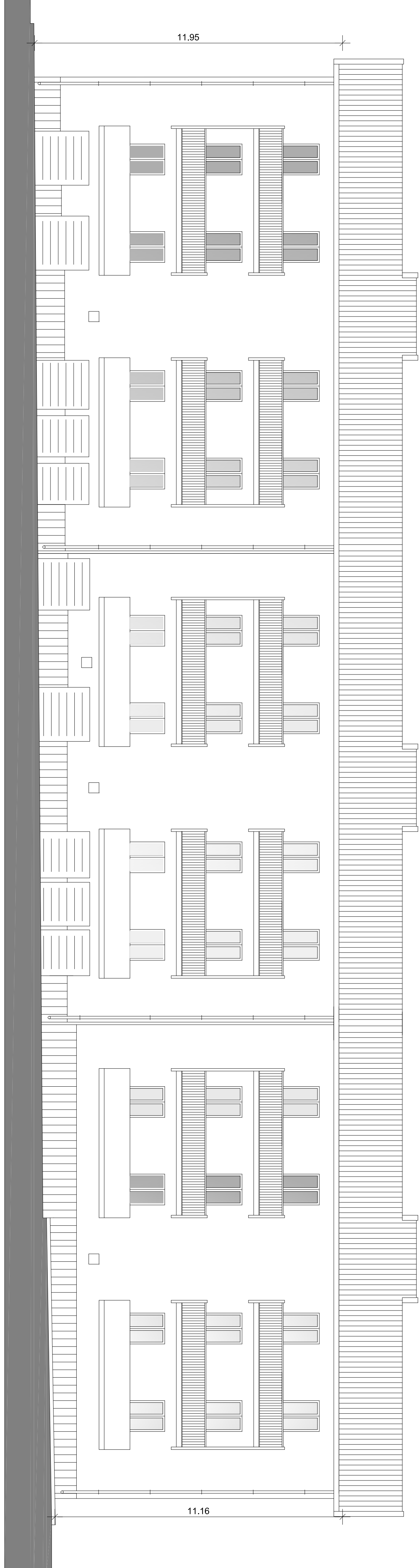

PROSPETTO POSTERIORE

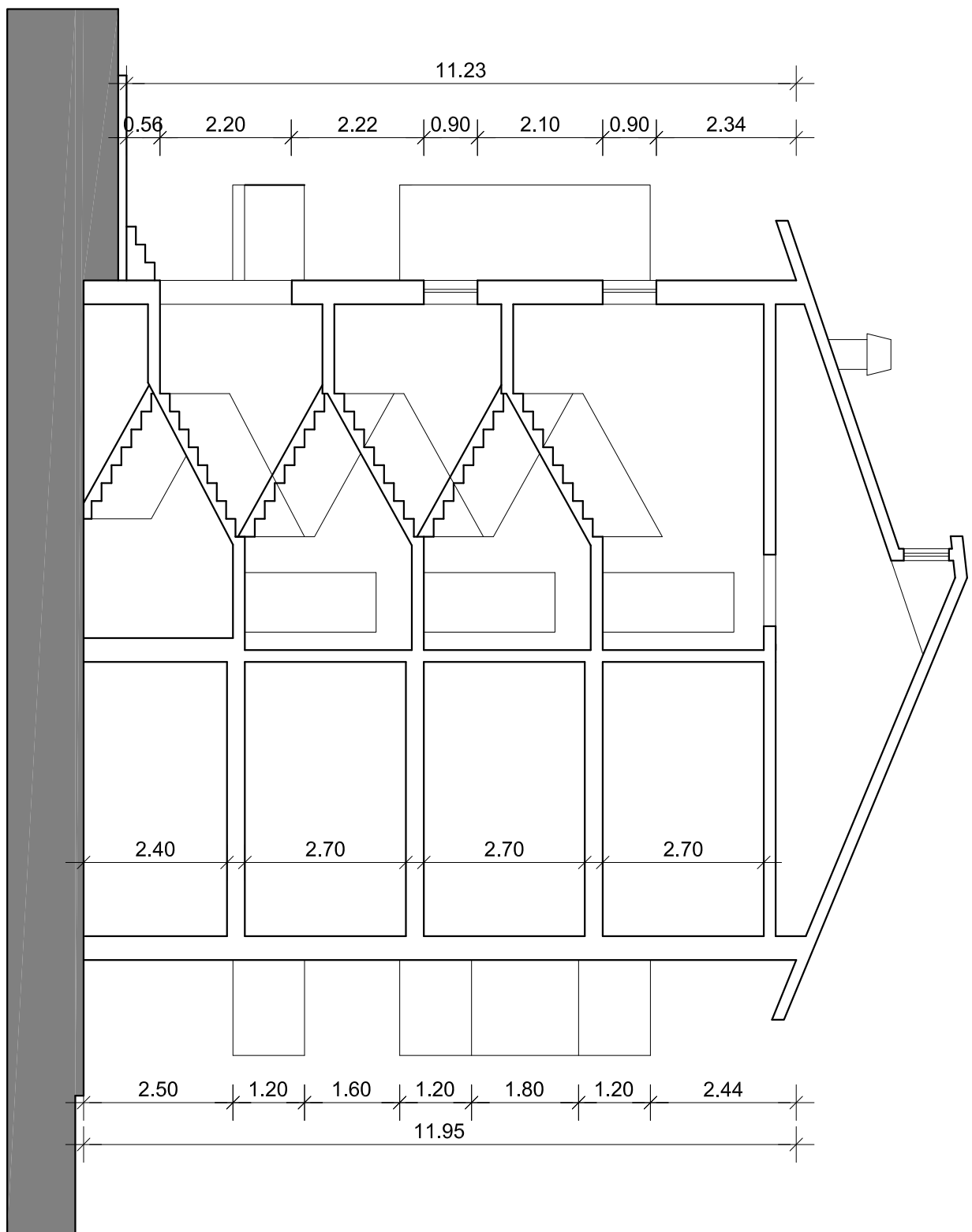

SEZIONE TRASVERSALE AA'

ARCA CAPITANATA
AGENZIA REGIONALE per la CASA e l'ABITARE

Legge Regionale n. 20 del 30.12.2005 - Art. 13
Interventi regionali in materia di Edilizia Residenziale Sovvenzionata
D.L.R. n. 2223 del 21.12.2017
Localizzazione disposto con D.D. n. 344 del 28.12.2017 e D.D. n. 348 del 28.12.2017
Recupero del lotto A B C A Capilongo n. 555 sito nel Comune di
San Giovanni Rotondo in Via Antonio Mosso nn.11-13-15
Finanziamento : € 562.272,01

TIPOLOGIA	TIPOLOGIA	SCALA
4	STATO DI FATTO - Prospetti - Sezioni	1:100
ADDEBITAMENTI	L. IMPOSTA	DATA
REF.	L. DIRETTORE DELL'OPERA	

TIPOLOGIA	TIPOLOGIA	SCALA
4	STATO DI FATTO - Prospetti - Sezioni	1:100
ADDEBITAMENTI	L. IMPOSTA	DATA
REF.	L. DIRETTORE DELL'OPERA	